

Einführung

Firmenphilosophie

Wir stehen Ihnen nicht nur als Softwarelieferant, sondern auch als kompetenter Partner für maßgeschneiderte EDV- und Kommunikationslösungen zur Verfügung.

Service und Dienstleistung, sowie das Angebot von erprobter Hardware, sind für uns eine Selbstverständlichkeit!

Entwicklung

Seit 1987 wird das Praxiscomputersystem **SEDDOC/DAFA** für den niedergelassenen Arzt entwickelt und es wurde von Anfang an besonderen Wert auf die leichte Bedienbarkeit gelegt, so dass nur die Entwicklung für eine **graphische Benutzeroberfläche** in Betracht gezogen werden konnte.

Zum damaligen Zeitpunkt empfahlen sich die Rechner der Firma Atari® aufgrund ihrer graphischen Oberfläche und ihrem damals unschlagbaren Preis-/Leistungsverhältnisses.

Mit der Weiterentwicklung der sog. IBM®-kompatiblen PCs und dem Siegeszug der graphischen Benutzeroberfläche Windows® wurde die Portierung der Software auf Windows® unumgänglich.

SEDDOC/DAFA gestaltet sich mittlerweile als ausgereiftes Windows® Produkt für alle Aufgaben innerhalb der ärztlichen Praxis. Es arbeitet hervorragend mit bereits vorhanden Programmen zusammen - sei es bei der Briefschreibung, bei der graphischen Befunddokumentation oder auch bei komplexeren Anwendungen wie der Speicherung und Bearbeitung von Bilddateien.

Lassen Sie sich überzeugen, dass das Ziel, dem niedergelassenen Arzt ein möglichst optimales Werkzeug zur Bewältigung der täglichen Tätigkeit zu einem ausgezeichneten Preis-/Leistungsverhältnis anzubieten, erreicht wurde!

Hardwarevoraussetzungen

Betriebssystem:	Windows® 98/Me/2000/XP
CPU:	ab Pentium
Hauptspeicher:	32 MB
Festplatte:	1GB

Um auch beim Einsatz fremder Hardware höchstmögliche Kompatibilität, hohe Arbeitsgeschwindigkeit und problemlosen Alltagsbetrieb zu erzielen, haben wir verbindliche Anforderungen an die Hardware und deren Vorinstallation definiert. Diese Anforderungen stellen wir Ihnen bzw. Ihrem Hardwarehändler auf Anfrage gerne zur Verfügung.

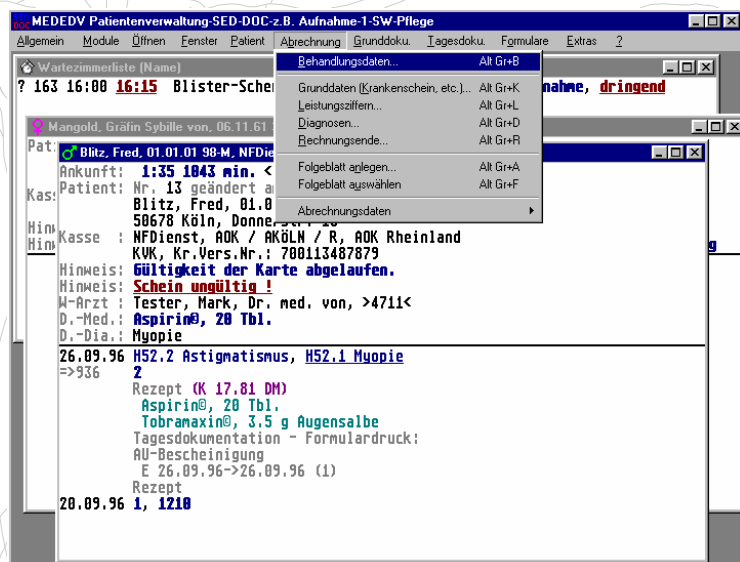

Leistungsumfang

Das Gesamtleistungsvermögen des Systems ist in Module strukturiert, die jeweils einen Arbeitsbereich der Praxis des niedergelassenen Arztes repräsentieren. Aufgrund dieses modularen Aufbaus ist das Leistungsvermögen problemlos den persönlichen Anforderungen anzupassen und zu jedem beliebigen Zeitpunkt aufgrund gestiegener Erwartungen an das EDV-System entsprechend zu erweitern.

Die folgende Aufstellung gewährt Ihnen einen Überblick über die verfügbaren Module und deren Leistungsspektrum.

Stammdatenverwaltung / Grundmodul

Verwaltung und Pflege der Systemdateien (z.B. Patienten, Kostenträger, EBM, GOÄ, Medikamente, Diagnosen mit und ohne ICD10, Textbausteine, Mausauswahllisten, Makros, Adressen, externe Dateien,

etc.), KV-Lesegerätenbindung, Wartezimmerverwaltung, Tagesprotokollerstellung, wahlfreie Such- und Statistikfunktionen, konfigurierbare Datenschnittstelle, Datensicherung, Online-Hilfe.

Medikamenteninfosystem

Einbindung des IfAp INDEX3™; Dauermedikation, ständige Verordnungskontrolle, sofortige Angabe der Verordnungskosten pro Rezept/pro Quartal und Patient, Angabe der Patientenkosten, Medikamentenstatistiken nach KV-Vorgaben inklusive Budgetüberwachung, TOP-Auswertung der Medikamente und Patienten.

Formulardruck

Ausdruck genormter kassenärztlicher Formulare (Abrechnungsschein, Ü-Schein, AU, Rezept, Privat Rezept, Häusliche Krankenpflege, Krankenhauseinweisung, Transportschein etc.), Datenübernahme aus Patientendokumentation (z.B. Diagnosen, Dauermedikamente), Zugriff auf Medikamentendatenbank, Dauermedikationsverwaltung, Ausfüllhilfen per Textbausteinen und Mausauswahllisten, automatische Formulardokumentation, **optionale Integration praxisspezifischer Formulare und Bescheinigungen.**

Privat- und BG-Liquidation

Leistungserfassung zu jedem beliebigen Zeitpunkt, Regelwerkskontrollen, Diagnosedatei mit und ohne ICD10, Leistungskettenverwaltung, Ziffern- und Diagnosenmakros, Vorschlagsautomatik, Steigerungsfaktoren beliebig zu ändern, zu jedem beliebigen Zeitpunkt Rechnungsstellung Ihrer Privatpatienten, Rechnungsstellung an BGen, Unfallversicherungen etc. per Einzelrechnungsdruck oder Gesamtrechnungsausgabe nach wählbaren Kriterien, Überweisungsträgerdruck, Offenen-Posten-Verwaltung, 3-stufiges, automatisches Mahnwesen, optionale Anpassung aller Ausgaben (Rechnung, Mahnung, etc.) nach Ihren persönlichen Vorgaben, optionale PVS-Schnittstelle (PAD), optionale belegärztliche Sachkostenabrechnung, zwei frei definierbare Kostensätze.

KV-Abrechnung

Leistungserfassung zu jedem beliebigen Zeitpunkt, Regelwerkskontrollen, Diagnosedatei mit und ohne ICD10, Leistungskettenverwaltung, Ziffern- und Diagnosenmakros, Vorschlagsautomatik, KBV- und KV-zugelassene Quartalsabrechnung per Datenträgertausch (ADT/KVDT), komfortable, papierfreie Prüf- und Kontrollläufe, Sofortüberwachung aller Abrechnungsparameter mit Hinweis beim Patienten, integriertes KBV-Prüfmodul, Ausgabe von Sortier- und Scheinabgabelisten, Fallzahlaufstellung., automatisches Anmahnen der noch fehlenden Versichertenkarten und Krankenscheine per Brief, Aufkleber und Telefonliste

Statistiken

Tagesprotokoll, Leistungs- und Gruppenstatistiken mit Fachgruppenwertvergleich nach KV-Vorlage und Budgetberücksichtigung, Zeitstatistik nach KV-Empfehlung, Formularstatistiken und Verordnungsverhalten (AUs, Überweisungen, etc.), Patientenanalyse nach Alter und Geschlecht, Diagnosestatistik nach Häufigkeit, Ausgabe in Textform und graphischer Darstellung, auszuwertende Daten frei definierbar, z.B. bestimmte Kostenträger, bestimmte Scheine, nur selektierte Patienten etc..

Textanbindung

Integration und Anbindung einer beliebigen Windows®-Textverarbeitung mit RTF-, HTML- bzw. TXT-Unterstützung (z.B. Wordpad®, WinWord®, Write®), Datenübernahme aus Patientendaten, Behandlungsdokumentation und Adressendatei, patientspezifische Ablage und Verwaltung der Texte, inklusive diverser Briefvorlagen.

Elektronische Karteikarte

Äquivalent zur Patientenmappe (Karteikarte), Dokumentation von Anamnese und täglicher Behandlung in Textform per Mausauswahllisten, Textbausteinen und Freitexteingabe, **optionale Erstellung und Anpassung nach individuellen Anforderungen strukturierter Erfassungsmasken.**

Graphische Befundung

Integration und Anbindung eines beliebigen Windows®-Graphikprogramms (z.B. Paint) zum Zwecke der graphischen Befundung mit Hilfe von Skizzen, Symbolen und Anmerkungen in typischen Fundusbildern, Patientenspezifische Ablage und Verwaltung der Dokumentation, optionale Anpassung und Einbindung Ihrer individuellen Fundusbildvorlagen.

Bilddokumentation

Patientspezifische Ablage und Verwaltung von Bildern, die per Grabberhardware von einer beliebigen Videoquelle geliefert werden können, z.B. Fundusaufnahmen, Röntgenaufnahmen, Ultraschallscans, Archivierung von Fremdbefunden etc., Integration und Anbindung eines beliebigen Graphikprogrammes (z.B. Photoshop) zur Bearbeitung der Bilder, komprimierte Ablage auf Festplatte; exkl. Grabberhardware.

Netzserverlizenz

Server-Programm für den Netzwerkbetrieb, Hintergrundausführung, Serverrechner ist gleichzeitig als Arbeitsplatz nutzbar, Netzsicherheit, Arbeitsplatzkommunikation, Wartezimmeraktualisierung, Drucken im Netzwerk mit Formularanforderung, Patientenweitergabe zwischen den Arbeitsplätzen.

Gemeinschaftspraxis

Getrennte Verwaltung und Abrechnung der abrechnungsspezifischen Daten für jeden Arzt innerhalb einer fachübergreifenden Gemeinschaftspraxis nach KBV-Vorgaben.

Praxisgemeinschaft

Mandantenversion des **SEDDOC/DAFA** Systems, für jeden Arzt innerhalb der Praxisgemeinschaft wird ein eigenständiger Datenstamm geführt, dennoch kann von jedem Arbeitsplatz auf jede Praxis zugegriffen werden, für jeden Arbeitsplatz lässt sich ferner eine Praxis als Start-Praxis definieren. Auf diese Weise lässt sich auch das EDV-System gemeinsam nutzen.

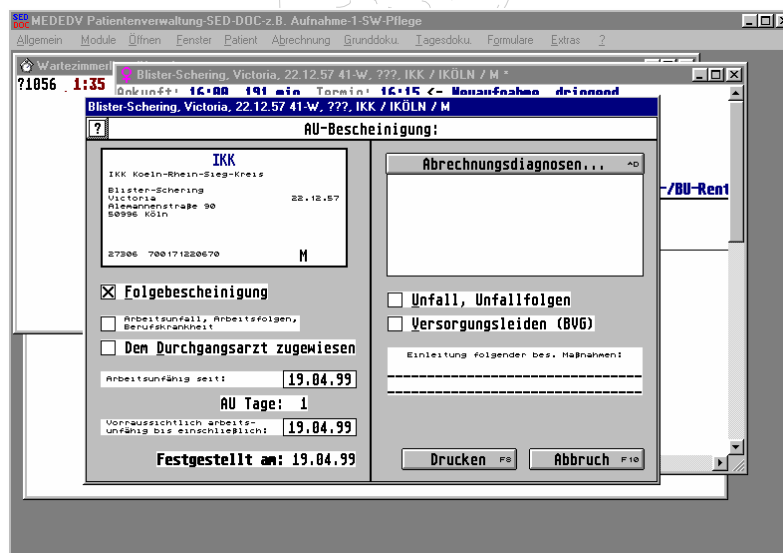

SEDDOC DAFA Modulname	Preis	Pflege- gebühren
Stammdatenverwaltung / Grundmodul	390,00 €	6,90 €
Formulardruck	300,00 €	5,90 €
Privat-/BG-Liquidation	500,00 €	10,00 €
PVS-Schnittstelle (PAD)	255,00 €	6,90 €
KV-Abrechnung, inkl. Mahnwesen	800,00 €	19,70 €
Knappschaftsabrechnung	200,00 €	5,90 €
Statistiken	340,00 €	5,90 €
Textanbindung	345,00 €	4,40 €
Elektronische Karteikarte	445,00 €	10,50 €
Graphische Befunddokumentation	125,00 €	4,90 €
Bilddokumentation	1000,00 €	10,00 €
Facharztmodul: DAFA / Ophthalmologie	400,00 €	16,60 €
Geräteanbindung NonContact-Tonometer - NCT	280,00 €	4,60 €
Geräteanbindung Scheitelbrechwertmessgerät - LM	345,00 €	6,40 €
Geräteanbindung Auto-Refraktometer - RM	375,00 €	6,90 €
Geräteanbindung: Ophthalmometer	445,00 €	6,90 €
Geräteanbindung Auto-Phoropter	595,00 €	11,00 €
Anbindung: Perimeter	365,00 €	6,10 €
Netzwerklicenz, je Rechner	100,00 €	2,60 €
Gemeinschaftspraxislizenz, je Arzt	285,00 €	6,40 €
Praxisgemeinschaft, jeder weiterer Arzt	30% des Gesamtprei- ses	30% des Gesamtprei- ses
Softwareupdate über das Internet	0,00 €	- 2,60 €

Die genannten Preise verstehen sich **zzgl.** der gesetzlichen Mehrwertsteuer (Stand 5.3.2002).

Bitte beachten Sie unsere Beispielkonfigurationen für typische Praxiskonfigurationen im folgenden Abschnitt.

Die folgenden Aufstellungen zeigen Ihnen die Kosten für die **SEDDOC/DAFA** Software, wie sie in typischen Installationen in der Praxis vorkommen. Wir sind überzeugt, dass dieses Preis/Leistungsverhältnis auch Sie positiv überraschen wird.

I. Zentraler Verwaltungscomputer

Diese Einplatzlösung erfüllt alle Anforderungen, die sich aus der täglichen Praxisroutine (z.B. Formulardruck und Briefe) und der Leistungsabrechnung (KV, Privat etc.) ergeben. Statistische Auswertungen runden das Leistungsprofil ab. Dazu werden die folgenden **SEDDOC/DAFA** Module benötigt:

- **Stammdatenverwaltung / Grundmodul**
- **Formulardruck**
- **Privat-/BG-Liquidation**
- **KV-Abrechnung, inkl. KV-Mahnwesen**
- **Statistiken**

Dieses Anforderungsprofil erfordert eine Investition von:

Gesamtinvestition (inkl. 16 % MwSt.)	2.702,80 €
---	-------------------

II. Verwaltungscomputer Mehrplatz

Neben den Anforderungen nach [I.] sollen Medikamentenverordnungen mit dem Computer vorgenommen und statistisch ausgewertet werden können. Durch den weiteren Arbeitsplatz im Arztzimmer können dort die Verordnungen direkt erfasst und gedruckt werden. Neben den bereits in [I.] benannten Modulen

- **Stammdatenverwaltung / Grundmodul**
- **Formulardruck**
- **Privat-/BG-Liquidation**
- **KV-Abrechnung, inkl. KV-Mahnwesen**
- **Statistiken**

werden nun noch die Module

- **Elektronische Karteikarte**
- **2 Netzwerklizenzen**

benötigt, so dass sich der Preis für dieses Anforderungsprofil wie folgt berechnet:

Module aus [I.]	2.702,80 €
zzgl. der genannten weiteren Module	748,20 €
Gesamtinvestition (inkl. 16 % MwSt.)	3.451,00 €

III. Verwaltung und Karteiführung im 3-Platzsystem

Die nächste logische Ausbaustufe ist die Führung der Patientenkartei mit Hilfe des Praxiscomputersystems. Ferner wird die Briefschreibung rationalisiert, indem die Briefe auf Basis der bereits erfassten Behandlungsdokumentation einfach ausgedruckt werden können. Hierzu ist es erforderlich dass alle Praxisräume, in denen relevante Behandlungsdaten anfallen, mit einem EDV-Arbeitsplatz ausgestattet werden.

Es kommen daher neben den bereits in [II.] benannten Modulen

- **Stammdatenverwaltung / Grundmodul**
- **Formulardruck**
- **Privat-/BG-Liquidation**
- **KV-Abrechnung, inkl. KV-Mahnwesen**
- **Statistiken**
- **Elektronische Karteikarte**
- **2 Netzwerklizenzen**

zusätzlich die **SEDDOC/DAFA** Programmmodule

- **Textanbindung**
- **1 Netzwerklizenzen**

zum Einsatz, so dass für die Preisberechnung dieses Anforderungsprofils das folgende gilt:

Module aus [II.]	3.451,00 €
Zzgl. der genannten weiteren Module	516,20 €
Gesamtinvestition (inkl. 16 % MwSt.)	3.967,20 €

IV. Vollintegriertes Praxissystem „HighTech“

Die unter [III.] gezeigte Systemkonfiguration stellt in der genannten oder auch ähnlichen Konfiguration bislang den sogenannten Vollausbau eines Praxiscomputersystems dar. Erst die gestiegene Leistungsfähigkeit moderner Computersysteme, sowie die erweiterten Möglichkeiten einer graphischen Benutzeroberfläche, erlauben den Ausbau des Praxissystems über diesen Status hinaus:

Mit dieser Ausbaustufe lässt sich der Verzicht auf die handschriftliche Karteikarte sowie anderer „Blattsammlungen“ im täglichen Routinebetrieb auch tatsächlich realisieren.

Das in [III.] vorgestellte System, bestehend aus

- Stammdatenverwaltung / Grundmodul
- Formulardruck
- Textanbindung
- Privat-/BG-Liquidation
- KV-Abrechnung, inkl. KV-Mahnwesen
- Statistiken
- 3 Netzwerklizenzen

wird mit den folgenden **SEDDOC/DAFA** Erweiterungen

- **Bilddokumentation**
- **Graphische Befundung**

zum vollintegrierten System.

Ihre Investition für diese Ausbaustufe berechnet sich wie folgt:

Module aus [III.]	3.967,20 €
Zzgl. Der genannten weiteren Module	1.305,00 €
Gesamtinvestition (inkl. 16 % MwSt.)	5.272,20 €

Bitte beachten Sie, dass ein solches System einen recht hohen Anspruch an das Leistungsvermögen der EDV-Hardware hat (min. CPU: Intel® Pentium II). Ferner sind i.d.R. noch zusätzliche Hardwarekomponenten wie eine „Grabberkarte“ und evtl. weiteres Video-Equipement notwendig.

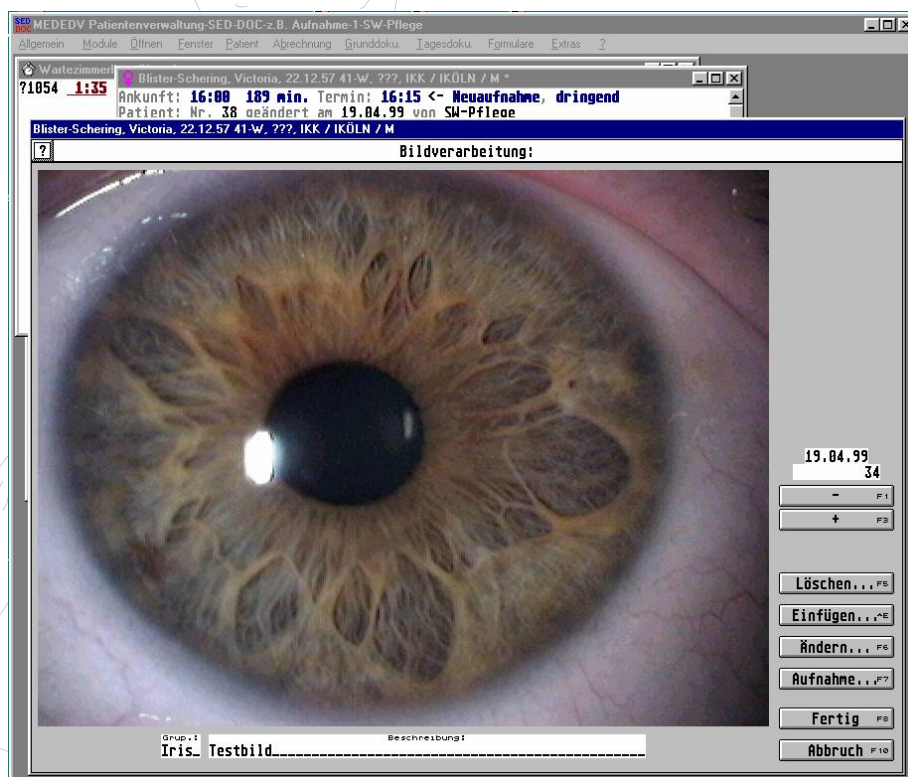

An:

Medizinische EDV
Michael Henke
Wickeder Hellweg 150

44319 Dortmund

Absender:		
<input type="checkbox"/> Herr	<input type="checkbox"/> Frau	<input type="checkbox"/> Firma
Name:	_____	
Straße:	_____	
PLZ:	_____	Ort: _____
Telefon:	_____	
Telefax:	_____	
Email:	_____	

Bitte senden Sie mir ein Angebot per Post Fax Email

Meine Praxisdaten lauten:		
<input type="checkbox"/> Einzelpraxis	<input type="checkbox"/> Praxisgemeinschaft	<input type="checkbox"/> Gemeinschaftspraxis
Anzahl Ärzte:	_____	
Fachgruppe(n):	_____	
Derzeitiges EDV-System:	_____	
Ich interessiere mich für ein		
<input type="checkbox"/> Einplatzsystem	<input type="checkbox"/> Mehrplatzsystem mit ____ Arbeitsplätzen	
mit folgendem Leistungsumfang:		
<input type="checkbox"/> Stammdaten / Grundmodul	<input type="checkbox"/> Formulardruck	
<input type="checkbox"/> Textanbindung	<input type="checkbox"/> Privat-/BG-Liquidation	<input type="checkbox"/> Sachkostenabrechnung
<input type="checkbox"/> KV-Abrechnung	<input type="checkbox"/> Statistiken	
<input type="checkbox"/> Medikamenteninfosystem		
<input type="checkbox"/> Graph. Befunddokumentation		<input type="checkbox"/> Bilddokumentation

Die notwendige Hardware	
<input type="checkbox"/> besitze ich wie folgt:	_____
<input type="checkbox"/> erwerbe ich vor Ort	<input type="checkbox"/> berücksichtigen Sie im Angebot
Ich bitte ferner um:	
<input type="checkbox"/> die Zusendung einer Demoversion (Diese Demoversion steht auch im Internet auf der Seite http://www.mededv.de zum Download zur Verfügung.)	
<input type="checkbox"/> die Vereinbarung eines Vorführtermins in meiner Praxis	
<input type="checkbox"/> die Vereinbarung eines Vorführtermins in Ihren Räumen	

*Natürlich können Sie uns auch telefonisch unter:
0700 633 338 11 bzw. 0700 MEDEDV 11
erreichen.*